Хабаровское краевое отделение
Общероссийской общественной организации

ВСЕРОССИЙСКОЕ ОБЩЕСТВО
ОХРАНЫ ПРИРОДЫ

Роль общественных инициатив в решении в обеспечении экологической безопасности в Хабаровском крае

WWW.ECOPATROL.PRO

Общественный экологический проект «Экопатруль». Создание системы общественного экологического контроля

ВСЕРОССИЙСКОЕ ОБЩЕСТВО ОХРАНЫ ПРИРОДЫ

К РЕАЛИЗАЦИИ ПРОЕКТА ПЛАНИРУЕТСЯ ПРИВЛЕЧЬ БОЛЕЕ 300 ОБЩЕСТВЕННЫХ ИНСПЕКТОРОВ, РАБОТА КОТОРЫХ СМОЖЕТ ПОВЫСИТЬ ЭФФЕКТИВНОСТЬ ПРИРОДООХРАННЫХ СЛУЖБ

ВСЕРОССИЙСКОЕ ОБЩЕСТВО ОХРАНЫ ПРИРОДЫ

ЛЕТОМ 2014 ГОДА ПЛАНИРУЕТСЯ ЛИКВИДИРОВАТЬ 15 НЕСАНКЦИОНИРОВАННЫХ СВАЛОК ПЛОЩАДЬЮ БОЛЕЕ 1500 КВ. МЕТРОВ С ПРИВЛЕЧЕНИЕМ 500 ДОБРОВОЛЬЦЕВ И 10 ЕДИНИЦ СПЕЦТЕХНИКИ

ОСОБОЕ ВНИМАНИЕ УДЕЛЯЕТСЯ ВОДООХРАННЫМ ЗОНАМ ВОДОЕМОВ И МЕСТАМ ОТДЫХА

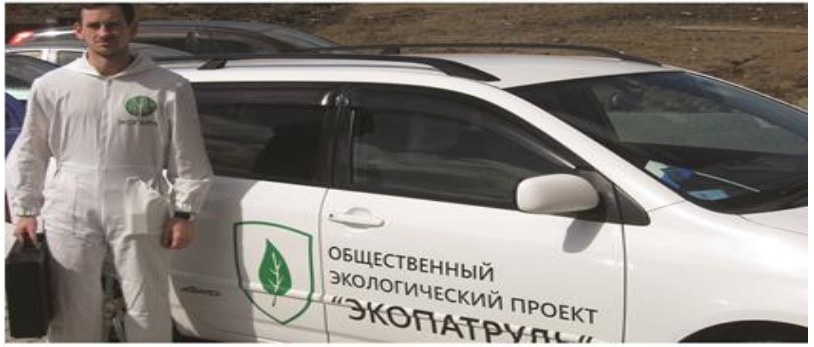

ПО ДАННЫМ ИССЛЕДОВАНИЙ 70% ЖИТЕЛЕЙ НАСЕЛЕННЫХ ПУНКТОВ В РОССИИ ПОДВЕРГАЮТСЯ ВОЗДЕЙСТВИЮ ЭКОЛОГИЧЕСКИХ РИСКОВ В МЕСТАХ ПРОЖИВАНИЯ.

Блок «Безопасная среда»

Общественная экологическая лаборатория

В доме — бензол и формальдегид испаряются из некачественной мебели, линолеума и обоев

Вода из скважин, колодцев или прогнившего водопровода может быть источником опасности

Продукты питания в магазине – это иногда нитраты, пестициды и токсины

Завод в жилом квартале, дворник сжигающий мусор, неисправная котельная — бомба замедленного действия

ДЛЯ ОПЕРАТИВНОГО ВЫЯВЛЕНИЯ И ЛИКВИДАЦИИ ЭКОЛОГИЧЕСКОЙ УГРОЗЫ В РАМКАХ ПРОЕКТА «ЭКОПАТРУЛЬ» СОЗДАНА ОБЩЕСТВЕННАЯ ЭКОЛОГИЧЕСКАЯ ЛАБОРАТОРИЯ, ОСНАЩЕННАЯ ПРИБОРАМИ ЭКСПРЕСС - АНАЛИЗА КАЧЕСТВА ОКРУЖАЮЩЕЙ СРЕДЫ.

Мониторинг экологической обстановки

ВСЕРОССИЙСКОЕ ОБЩЕСТВО ОХРАНЫ ПРИРОДЫ

Мониторинг экологической обстановки

ВСЕРОССИЙСКОЕ ОБЩЕСТВО ОХРАНЫ ПРИРОДЫ

Мониторинг экологической обстановки

ВСЕРОССИЙСКОЕ ОБЩЕСТВО ОХРАНЫ ПРИРОДЫ

Мониторинг экологической обстановки

ВСЕРОССИЙСКОЕ ОБЩЕСТВО ОХРАНЫ ПРИРОДЫ

Мониторинг экологической обстановки

ВСЕРОССИЙСКОЕ ОБЩЕСТВО ОХРАНЫ ПРИРОДЫ

Мониторинг экологической обстановки

ВСЕРОССИЙСКОЕ ОБЩЕСТВО ОХРАНЫ ПРИРОДЫ

Межсекторное взаимодействие

ВСЕРОССИЙСКОЕ ОБЩЕСТВО ОХРАНЫ ПРИРОДЫ

Межсекторное взаимодействие

ВСЕРОССИЙСКОЕ ОБЩЕСТВО ОХРАНЫ ПРИРОДЫ

Межсекторное взаимодействие

ВСЕРОССИЙСКОЕ ОБЩЕСТВО ОХРАНЫ ПРИРОДЫ

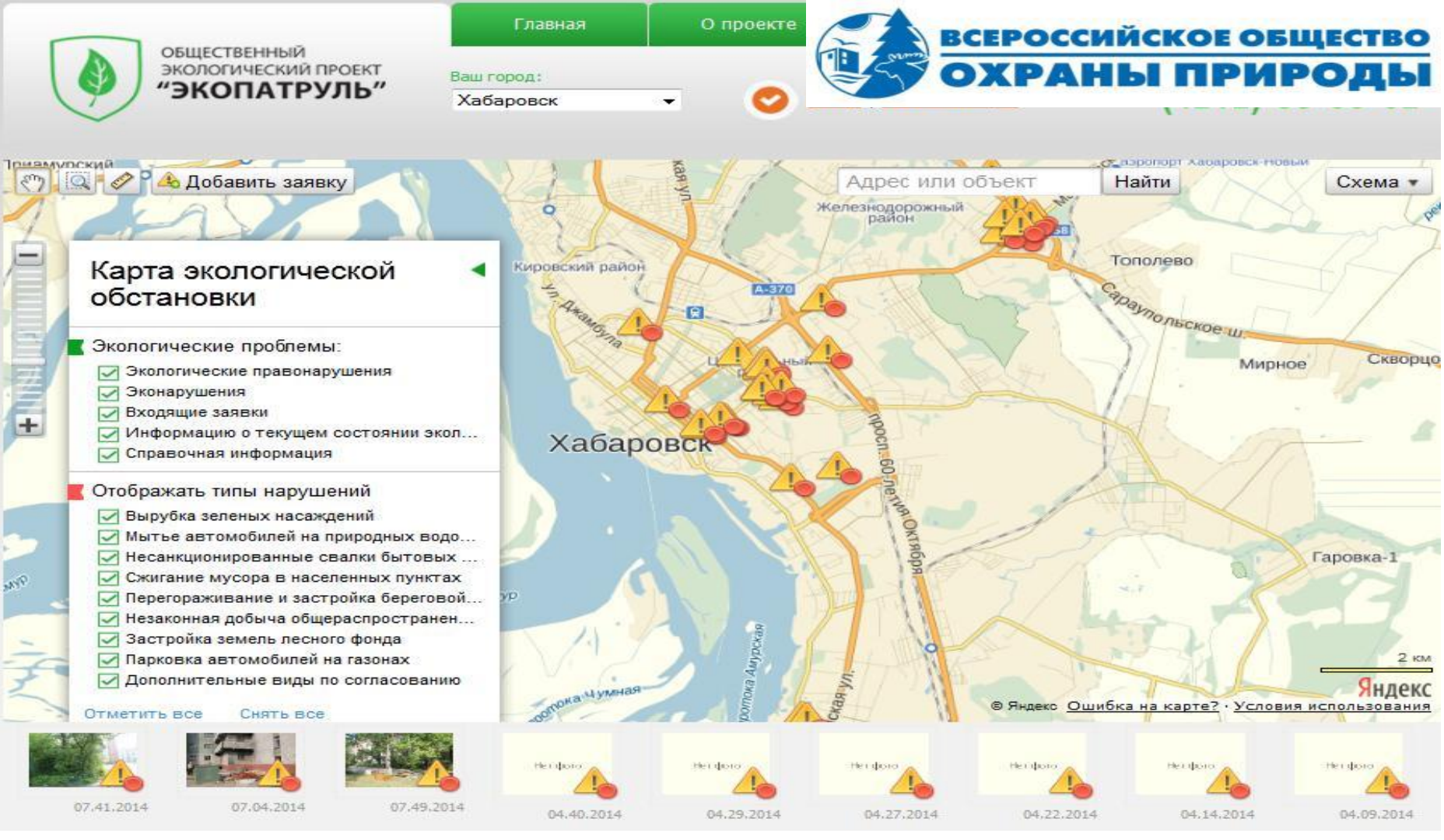
ОБЩЕСТВЕННЫЙ ЭКОЛОГИЧЕСКИЙ ПРОЕКТ "ЭКОПАТРУЛЬ"
Главная
О проекте
Ваш город:
Хабаровск
ВСЕРОССИЙСКОЕ ОБЩЕСТВО ОХРАНЫ ПРИРОДЫ
Добавить заявку
Адрес или объект
Найти
Схема
Карта экологической обстановки
Экологические проблемы:
Экологические правонарушения
Эконарушения
Входящие заявки
Информацию о текущем состоянии экол...
Справочная информация
Отображать типы нарушений
Вырубка зеленых насаждений
Мытье автомобилей на природных водо...
Несанкционированные свалки бытовых ...
Сжигание мусора в населенных пунктах
Перегораживание и застройка береговой...
Незаконная добыча общераспространен...
Застройка земель лесного фонда
Парковка автомобилей на газонах
Дополнительные виды по согласованию
Отметить все
Снять все
Железнодорожный район
Кировский район
Тополево
Мирное
Хабаровск
Гаровка-1
A-370
ул. Джамбула
Сарапульское ш.
просп. 60-летия Октября
2 км
Яндекс
© Яндекс Ошибка на карте? · Условия использования
07.41.2014
07.04.2014
07.49.2014
04.40.2014
04.29.2014
04.27.2014
04.22.2014
04.14.2014
04.09.2014

Карта Свалок/ Генеральная уборка

ВСЕРОССИЙСКОЕ ОБЩЕСТВО ОХРАНЫ ПРИРОДЫ

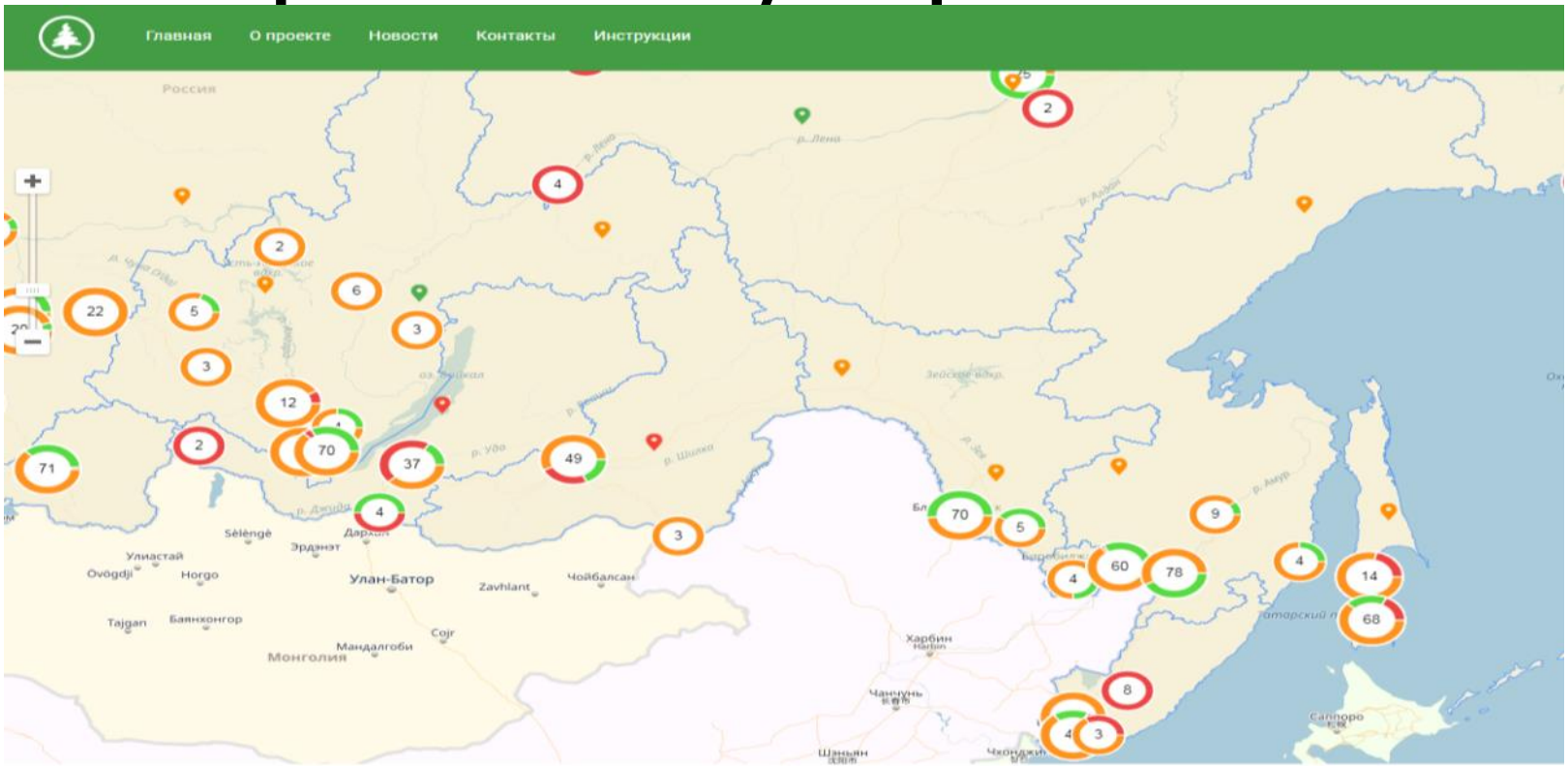

ПРОЕКТ ОНФ «ГЕНЕРАЛЬНАЯ УБОРКА»

По состоянию на 01.11.2017

ГЕНЕРАЛЬНАЯ УБОРКА
КАРТА СВАЛОК

ИНТЕРАКТИВНАЯ КАРТА СВАЛОК

14 662
поступило сообщения

12 418
отработано сообщений

2 204
сообщения на рассмотрении

ВЫЯВЛЕНО

8 998
стихийных мусорных свалок (до 200 м²)

4 301
крупная свалка (свыше 200 м²)

561
«серый» полигон (нарушения в работе официальных полигонов)

762
иных экологических нарушения

РЕЗУЛЬТАТЫ

5 498
свалок ликвидировано

11 943
заявки ликвидации незаконных свалок направлено в органы власти

1 112
субботников проведено

ДЕЙСТВИЯ

- В 72 СУБЪЕКТАХ РФ ПРОВЕДЕН АНАЛИЗ НОРМАТИВНО-ПРАВОВОЙ БАЗЫ ОБРАЩЕНИЯ С ОТХОДАМИ:
  - выявлены регионы с грубым нарушением законодательства в территориальных схемах (5 регионов)
  - направлены предложения в правительство РФ по доработке правил к территориальным схемам по обращению с отходами
- 4 500 + принятых решений органами прокуратуры
- Росприроднадзор принял решения по 8 000 + объектов

АКТИВ ПРОЕКТА

162 000+
участников

Выявление и ликвидация несанкционированных свалок

- Выявлено 106 объектов, 50 – ликвидировано;
- Разработан механизм общественного участия в выявлении и ликвидации несанкционированных свалок;
- Установлено межсекторное взаимодействие;
- Сформированы общественные предложения по борьбе со свалками.

ВСЕРОССИЙСКОЕ ОБЩЕСТВО
ОХРАНЫ ПРИРОДЫ

Карта Свалок/ Генеральная уборка

ВСЕРОССИЙСКОЕ ОБЩЕСТВО ОХРАНЫ ПРИРОДЫ

Карта Свалок/ Генеральная уборка

ВСЕРОССИЙСКОЕ ОБЩЕСТВО ОХРАНЫ ПРИРОДЫ

Карта Свалок/ Генеральная уборка

ВСЕРОССИЙСКОЕ ОБЩЕСТВО
ОХРАНЫ ПРИРОДЫ

«Чистые берега Амура»

- Создана инфраструктура по сбору отходов на береговых зонах «Дальдизель», «Запарина», «Ремесленная», «Амуркабель» - за 2017 год собрано и вывезено более 300 куб. метров отходов.
- Внедрен раздельный сбор отходов на территориях Центральной набережной, СЗК «Ерофей Арена», собрано более 600 кг. вторсырья.

ВСЕРОССИЙСКОЕ ОБЩЕСТВО
ОХРАНЫ ПРИРОДЫ

ВСЕРОССИЙСКОЕ ОБЩЕСТВО
ОХРАНЫ ПРИРОДЫ

«Чистые берега Амура»

- Проведено 5 общественных акций по очистке береговых зон, вовлечено более 1000 человек, собрано более 150 куб. отходов, очищено 17 кв. км. береговых полос, ликвидировано 6 несанкционированных свалок.

ВСЕРОССИЙСКОЕ ОБЩЕСТВО
ОХРАНЫ ПРИРОДЫ

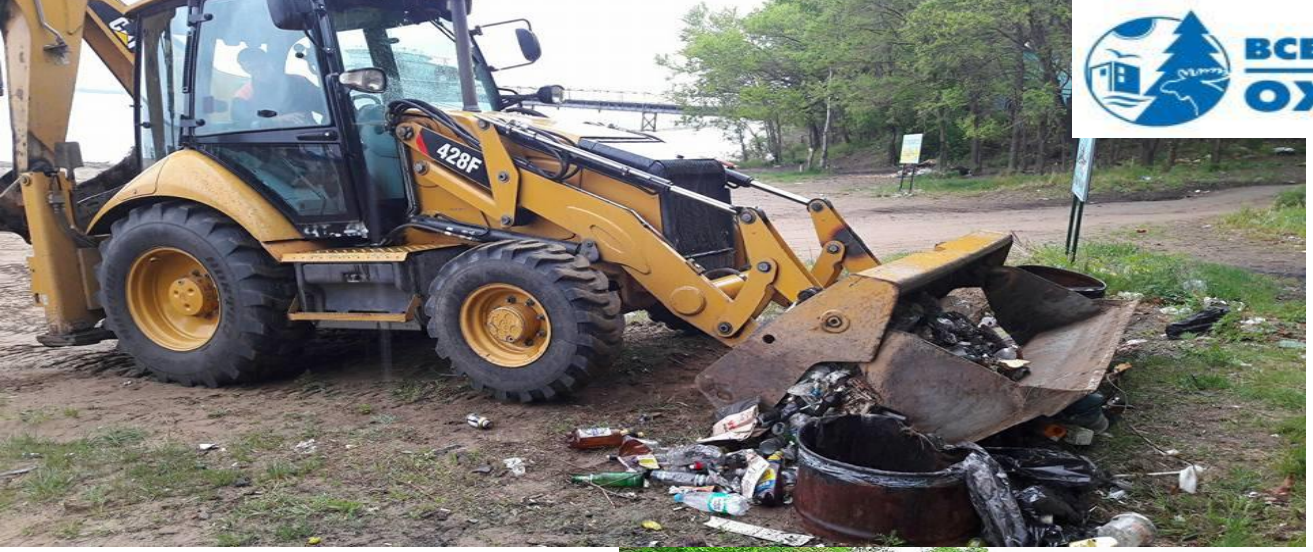

ВСЕРОССИЙСКОЕ ОБЩЕСТВО
ОХРАНЫ ПРИРОДЫ

ВСЕРОССИЙСКОЕ ОБЩЕСТВО
ОХРАНЫ ПРИРОДЫ

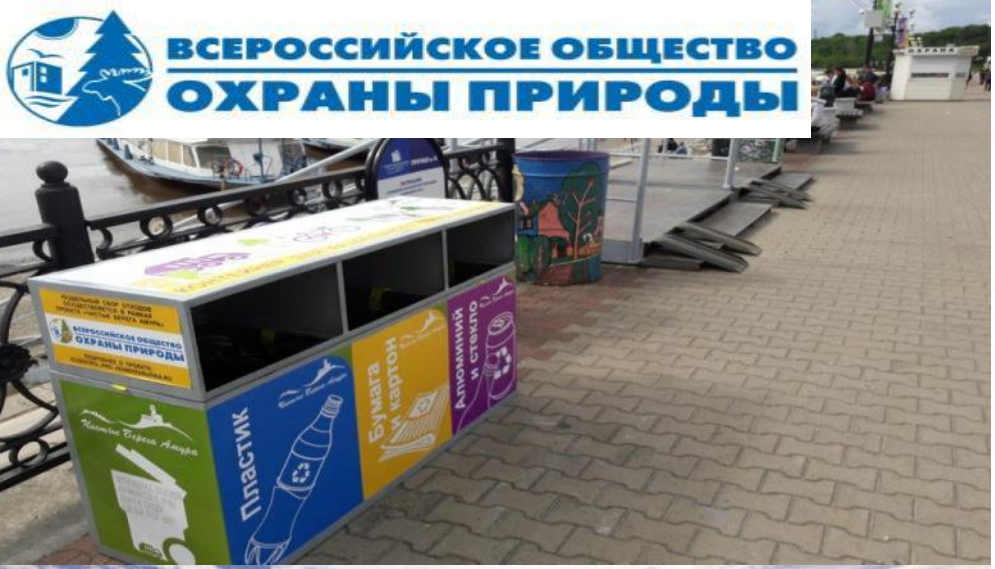

«Чистые берега Амура»

- Проведено 12 просветительских акций среди жителей города распространено более 10000 экз. печатной продукции
- Выпущено более 30 сюжетов и публикаций в СМИ
- Опыт Хабаровска активно тиражируется в других регионах РФ.

ВСЕРОССИЙСКОЕ ОБЩЕСТВО
ОХРАНЫ ПРИРОДЫ
ХАБАРОВСКОЕ КРАЕВОЕ ОТДЕЛЕНИЕ
Чистые Берега Амура
ВЫБОР ЗА ТОБОЙ !
Победитель конкурса экологического плаката Чирков Александр, 15 лет

ВСЕРОССИЙСКОЕ ОБЩЕСТВО
ОХРАНЫ ПРИРОДЫ
ВЫБОР ЗА ТОБОЙ !

ВСЕРОССИЙСКОЕ ОБЩЕСТВО ОХРАНЫ ПРИРОДЫ

ВСЕРОССИЙСКОЕ ОБЩЕСТВО ОХРАНЫ ПРИРОДЫ

«Чистые берега Амура»

- В микрорайоне «Строитель» реализуется пилотный проект по созданию системы РСО, за 2 месяца реализации проекта собрано:
- Макулатура - 1500 кг.
- ПЭТ – 500 кг.
- Стекло – 300 кг.
- Банка – 150 кг.

ВСЕРОССИЙСКОЕ ОБЩЕСТВО
ОХРАНЫ ПРИРОДЫ

ВСЕРОССИЙСКОЕ ОБЩЕСТВО
ОХРАНЫ ПРИРОДЫ

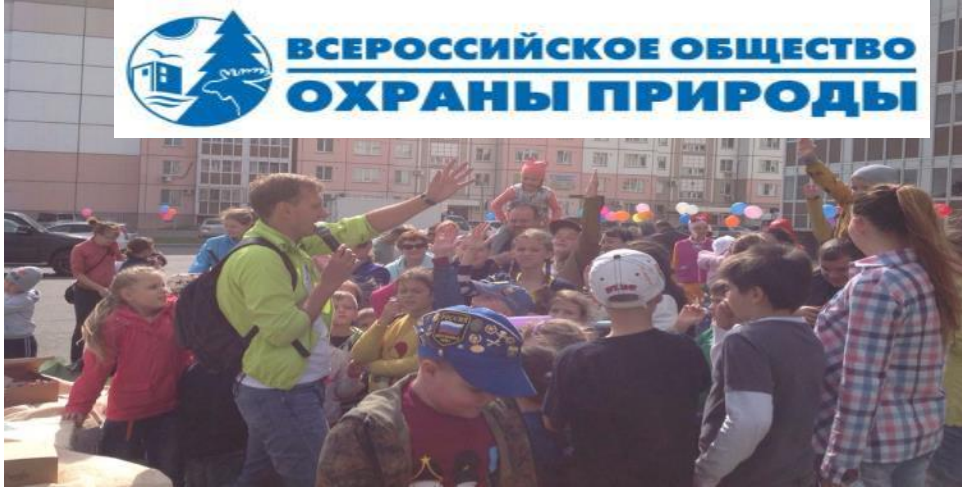

«Чистые берега Амура»

- Проведено исследование морфологического состава ТКО, разработаны рекомендации для включения в Мастер-план и территориальную схему управления отходами.

ВСЕРОССИЙСКОЕ ОБЩЕСТВО
ОХРАНЫ ПРИРОДЫ

2017 ГОД ЭКОЛОГИИ В РОССИИ

ВСЕРОССИЙСКОЕ ОБЩЕСТВО ОХРАНЫ ПРИРОДЫ

Общественный экологический проект «ЭкоЛикбез»

ХАБАРОВСК

проект по ликвидации экологической безграмотности

ЭКОЛИКБЕЗ

ВСЕРОССИЙСКОЕ ОБЩЕСТВО ОХРАНЫ ПРИРОДЫ

ЭКОЛИКБЕЗ
проект по ликвидации экологической безграмотности

ВСЕРОССИЙСКОЕ ОБЩЕСТВО ОХРАНЫ ПРИРОДЫ

Ключевая идея проекта:

Объединение усилий местного сообщества по формированию безопасной городской среды

ЭКОЛИКБЕЗ
проект по ликвидации экологической безграмотности

ВСЕРОССИЙСКОЕ ОБЩЕСТВО ОХРАНЫ ПРИРОДЫ

Задачи проекта

Снизить уровень загрязнения территории города тяжелыми металлами через создание системы раздельного сбора отработанных элементов питания (батареек) в г.Хабаровске;

Сократить количество вредных веществ, попадающих в атмосферу города Хабаровска в результате сжигания отходов через проведение информационно-просветительской и рейдовой работы;

Снизить уровень загрязнения береговых зон и водных объектов в через города Хабаровска путем проведением массовых экологических акций и создание инфраструктуры по сбору отходов.

«Охота за батарейками»

- Создана инфраструктура по сбору отработанных элементов питания в г. Хабаровске (50 пунктов)
- В проекте приняло участие 35 предприятий, 48 образовательных учреждений, более 15000 жителей города.
- Проведено 24 просветительских мероприятий.
- Собрано 780 кг батареек.

BATAREEK.NET

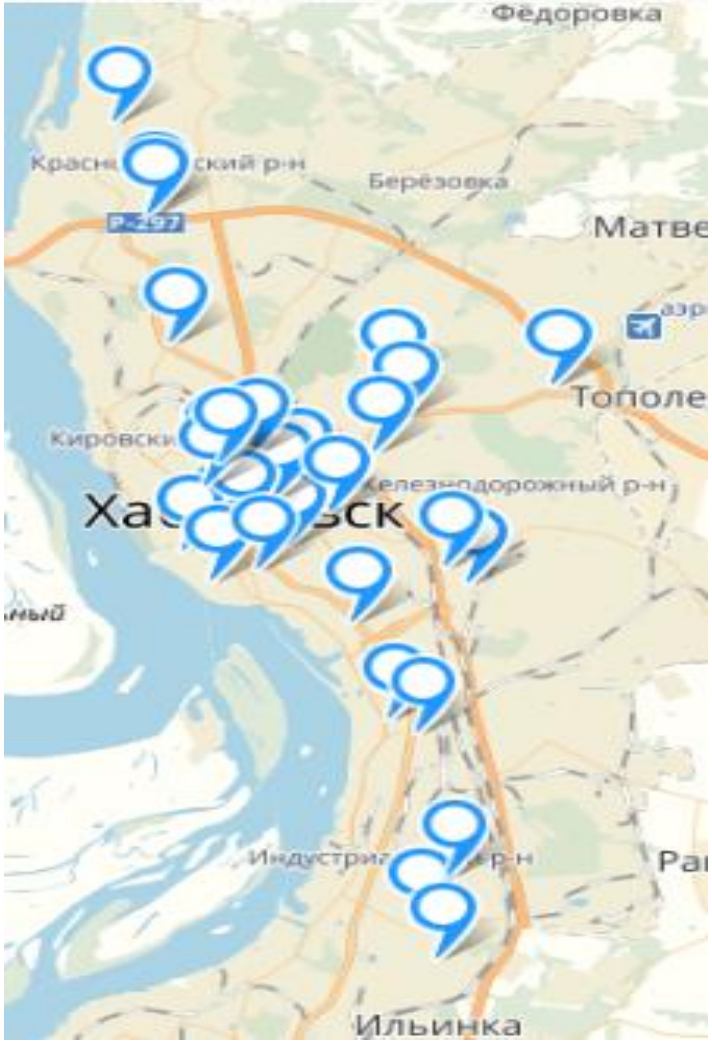
Федоровка
Красн ский р-н
Берёзовка
Матве
Р-297
Тополе
Кировски
Железнодорожный р-н
Ха ск
Индустри р-н
Ильинка

ВСЕРОССИЙСКОЕ ОБЩЕСТВО
ОХРАНЫ ПРИРОДЫ

ВСЕРОССИЙСКОЕ ОБЩЕСТВО
ОХРАНЫ ПРИРОДЫ

ОХОТА
за
БАТАРЕЙКАМИ
WWW.BATAREEK.NET
ПРОЕКТ ПО ОРГАНИЗАЦИИ
СИСТЕМЫ СБОРА И УТИЛИЗАЦИИ
ЭЛЕМЕНТОВ ПИТАНИЯ
ОХОТА
за
БАТАРЕЙКАМИ
Культура
kultura.life
ecopa
КОТОРАЯ
У ЖИЗНЬ
собира
пойманы
Батаре
ВСЕРОССИЙСКОЕ ОБЩЕСТВО
ОХРАНЫ ПРИРОДЫ

ВСЕРОССИЙСКОЕ ОБЩЕСТВО
ОХРАНЫ ПРИРОДЫ

VISA
VISA

ЭКОЛИКБЕЗ
проект по ликвидации экологической безграмотности

ВСЕРОССИЙСКОЕ ОБЩЕСТВО ОХРАНЫ ПРИРОДЫ

Проблема сжигания отходов

ЭКОЛИКБЕЗ
проект по ликвидации экологической безграмотности

Формирование общественного мнения

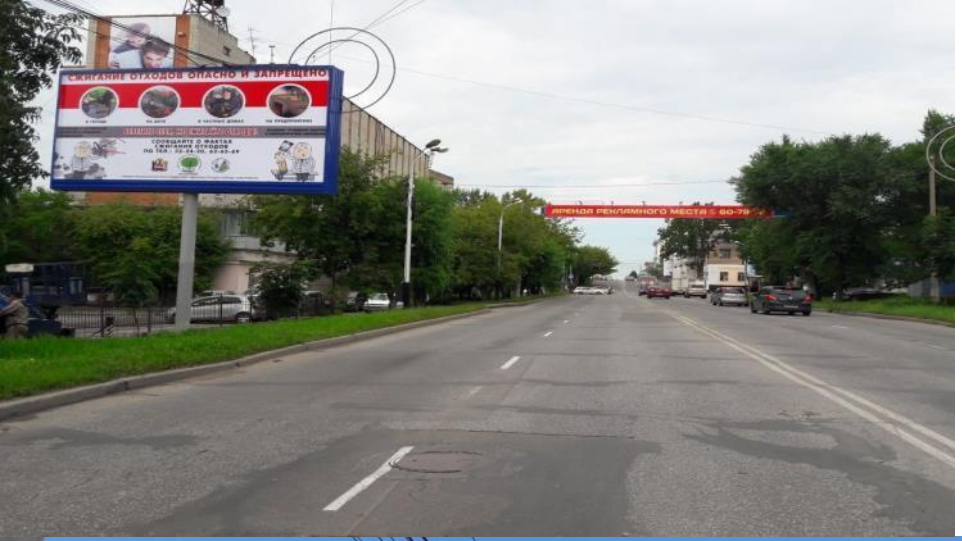
СЖИГАНИЕ ОТХОДОВ ОПАСНО И ЗАПРЕЩЕНО!
АРЕНДА РЕКЛАМНОГО МЕСТА

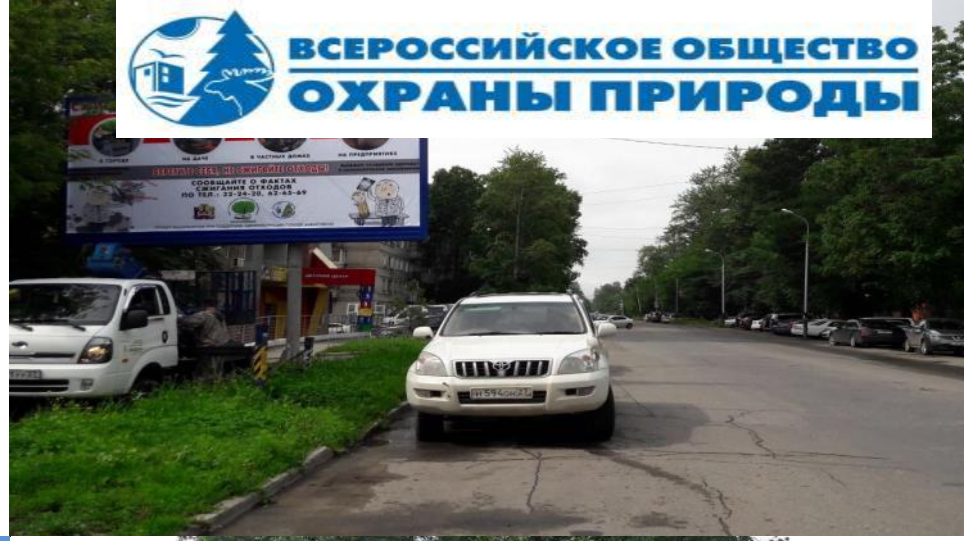
ВСЕРОССИЙСКОЕ ОБЩЕСТВО
ОХРАНЫ ПРИРОДЫ

СЖИГАНИЕ ОТХОДОВ ОПАСНО И ЗАПРЕЩЕНО!

РАЗВИВАЙ
СВОЙ ГЕКТАР
СЖИГАНИЕ ОТХОДОВ ОПАСНО И ЗАПРЕЩЕНО!

ВСЕРОССИЙСКОЕ ОБЩЕСТВО ОХРАНЫ ПРИРОДЫ

ЭКОЛИКБЕЗ
проект по ликвидации экологической безграмотности

ВСЕРОССИЙСКОЕ ОБЩЕСТВО ОХРАНЫ ПРИРОДЫ

Рейдовые мероприятия

Проведение рейдовых мероприятий, направленных на выявление и пресечение фактов сжигания отходов на территории города Хабаровска.

В рамках акции прошло 12 рейдовых мероприятий с привлечением государственных и муниципальных структур, общественных экологических инспекторов, широкой общественности. До руководителей организаций и предприятий города доведена информация об опасности и ответственности за сжигание отходов.

ЭКОЛИКБЕЗ
проект по ликвидации экологической безграмотности

ВСЕРОССИЙСКОЕ ОБЩЕСТВО ОХРАНЫ ПРИРОДЫ

Проблема загрязнения малых рек города

«Сохраним малые реки»

- Совместно с МУП «Водоканал» проведен мониторинг экологического состояния 17 малых рек Хабаровска, выявлено более 45 объектов экологического неблагополучия, составлена экологическая карта
- Организовано общественное движения в защиту малых рек города Хабаровска, проведено 4 мероприятия по очистке русел, собрано более 30 куб. метров отходов.

Экологическая карта малых рек Хабаровска

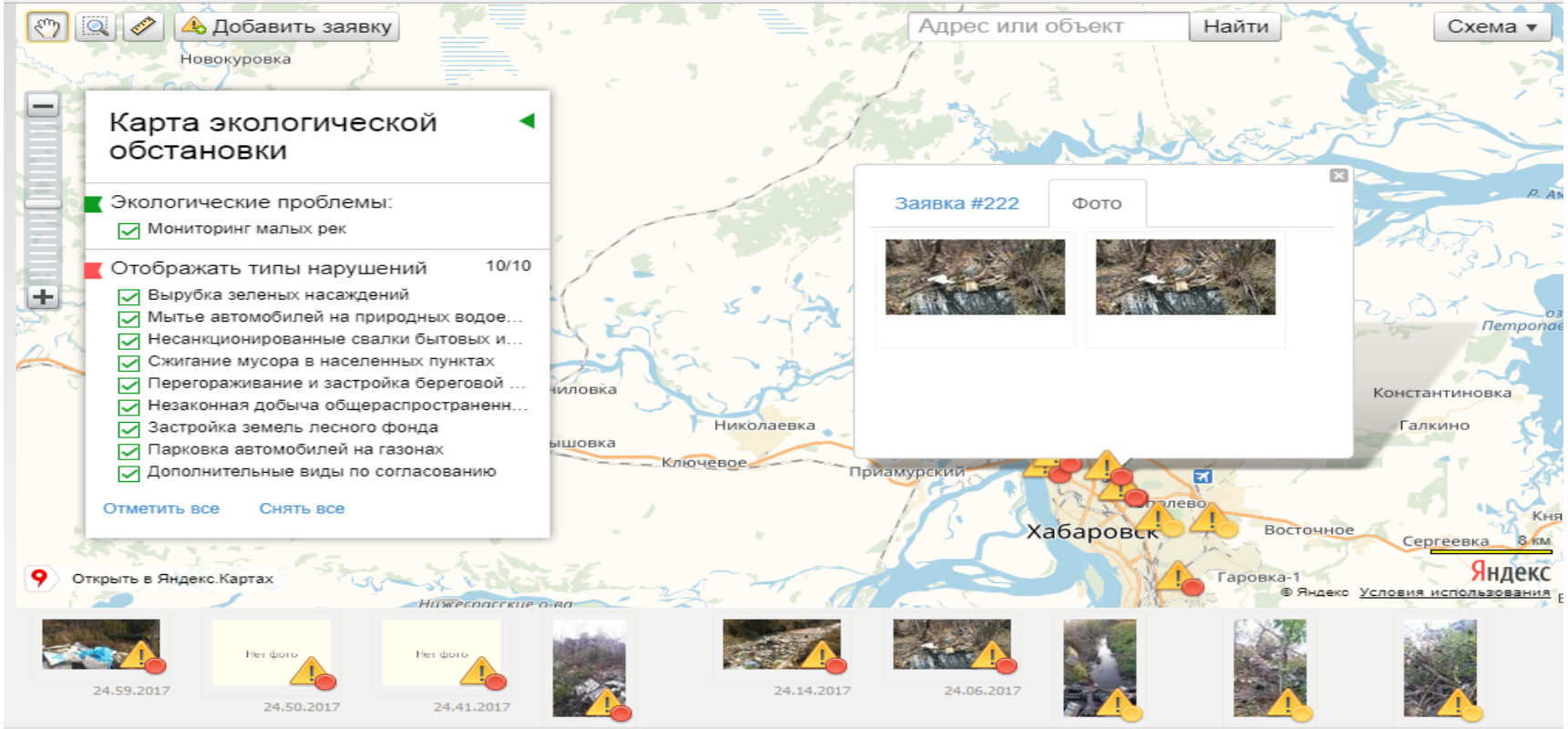

ВСЕРОССИЙСКОЕ ОБЩЕСТВО
ОХРАНЫ ПРИРОДЫ

ВСЕРОССИЙСКОЕ ОБЩЕСТВО
ОХРАНЫ ПРИРОДЫ

Проведение мероприятий Дней защиты от экологической опасности

ВСЕРОССИЙСКОЕ ОБЩЕСТВО ОХРАНЫ ПРИРОДЫ

ПРОВЕДЕНИЕ ЕЖЕГОДНОГО ДНЯ ДРЕВОНАСАЖДЕНИЯ

С 2001 года высажено более 5000 саженцев деревьев и кустарников, среди населения и учащихся распространены рекомендации по посадке деревьев.

ВСЕРОССИЙСКОЕ ОБЩЕСТВО
ОХРАНЫ ПРИРОДЫ

Социологическое исследование «Уровень экологической культуры жителей Хабаровска и Хабаровского края»

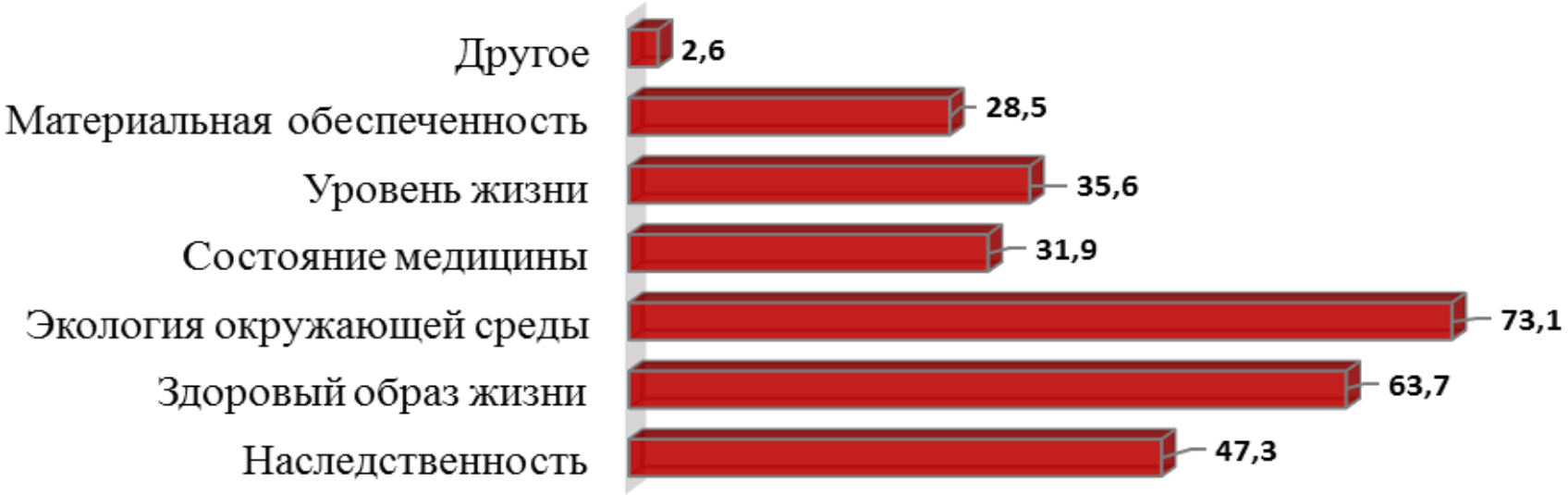

Распределение ответов на вопрос «Какие факторы, на Ваш взгляд, сегодня оказывают доминирующее влияние на состояние здоровья человека?»

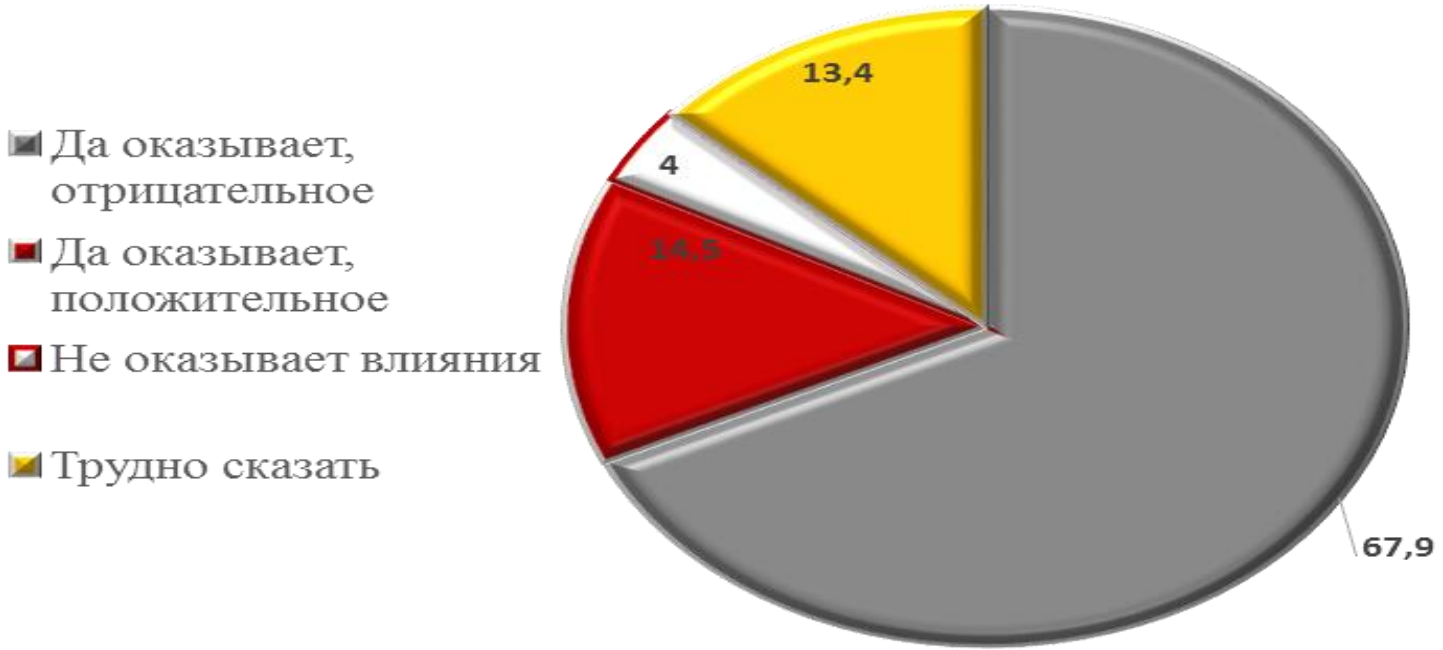

Распределение ответов на вопрос «Как Вы считаете, оказывает ли влияние состояние окружающей среды на жизнь жителей нашего края?»

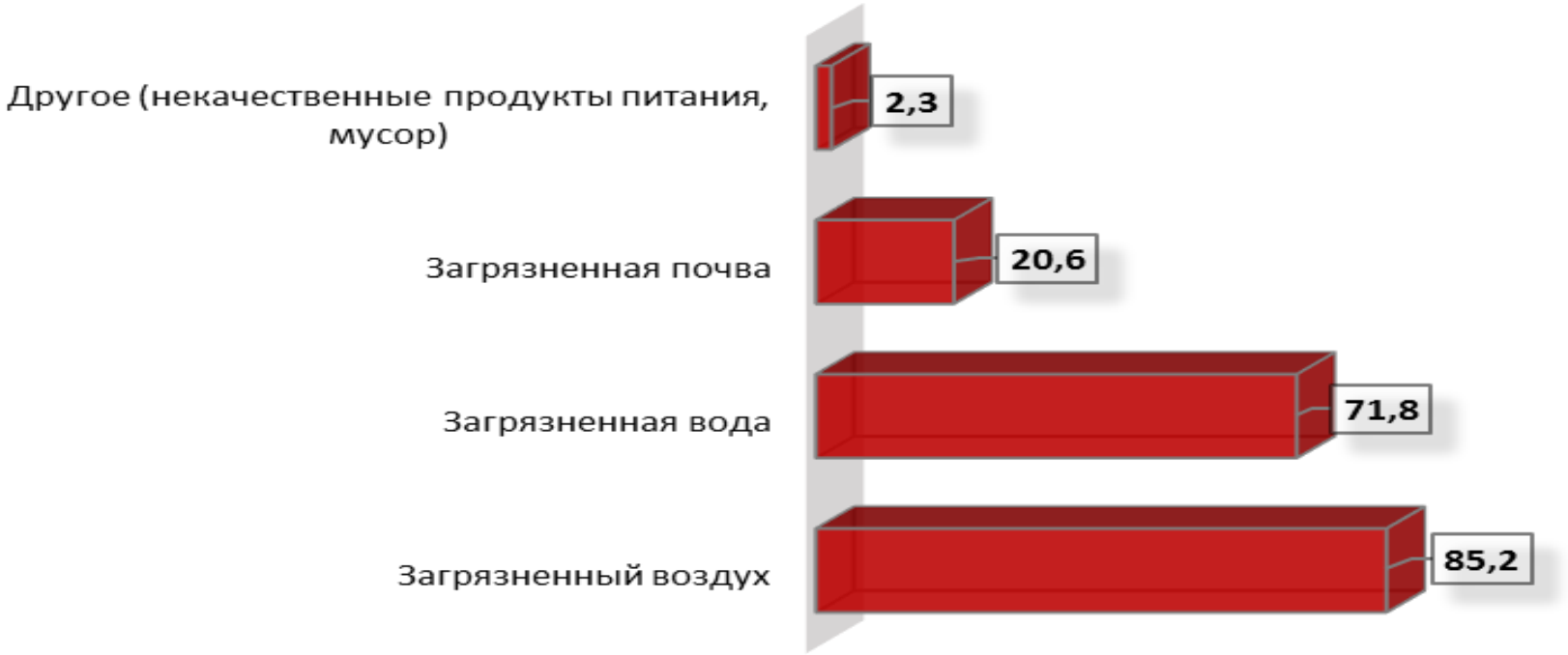

Распределение ответов на вопрос «Что, на Ваш взгляд, в большей степени из элементов окружающей среды отрицательно влияет на жизнь

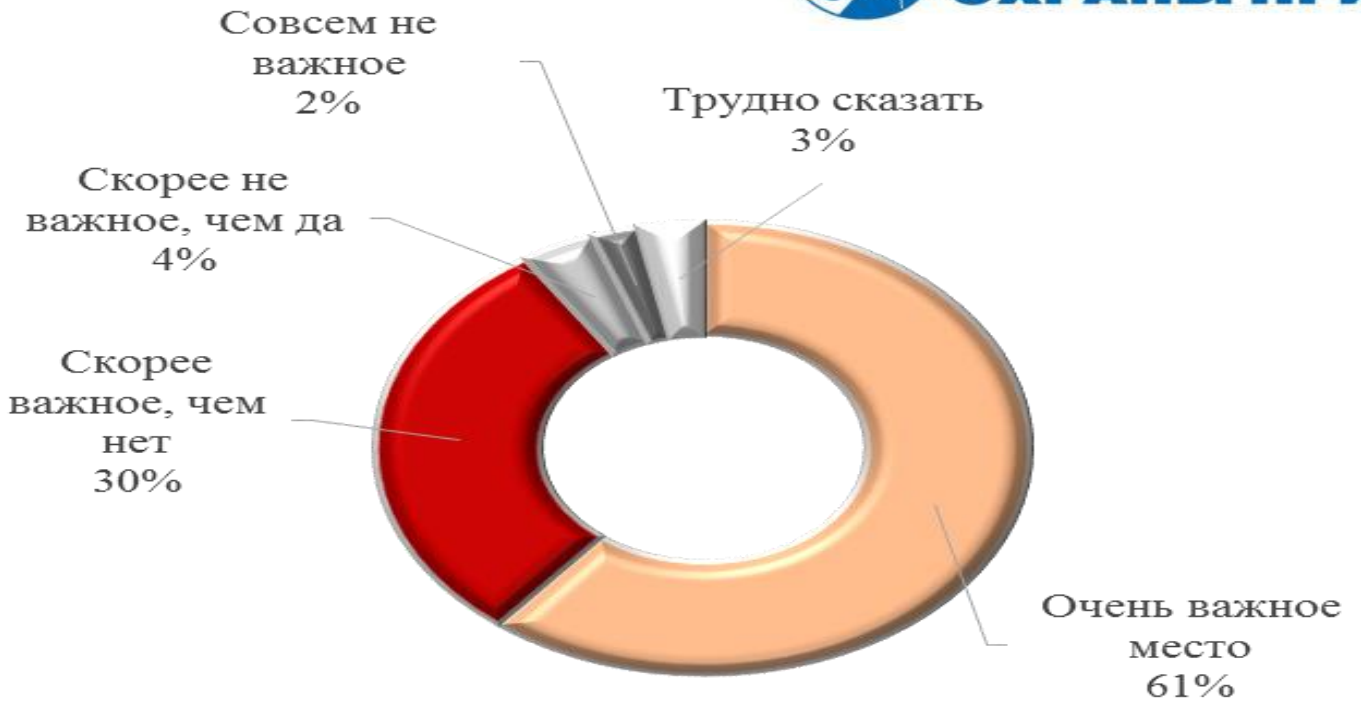

Распределение ответов на вопрос «Какое, на Ваш взгляд, природа занимает место в Вашей жизни?»

Образовательные и просветительские проекты

ПРО ОТХОДЫ

ОБЩЕСТВЕННЫЙ ЭКОЛОГИЧЕСКИЙ ПРОЕКТ

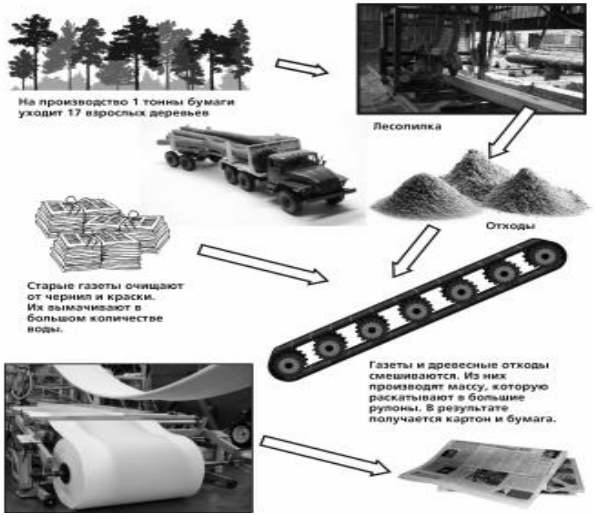

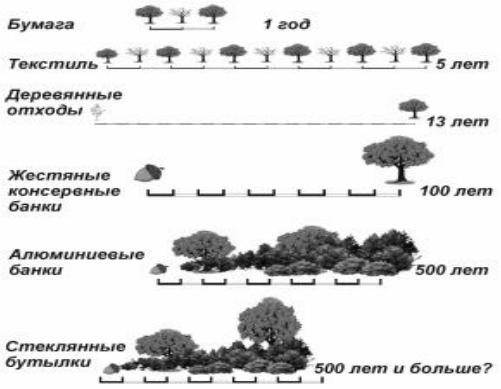

ПРО ОТХОДЫ

ОБЩЕСТВЕННЫЙ ЭКОЛОГИЧЕСКИЙ ПРОЕКТ

ПРОГРАММА РЕГИОНАЛЬНОГО ЭКОЛОГО-ОБРАЗОВАТЕЛЬНОГО КУРСА ДЛЯ ШКОЛЬНИКОВ

“БЫТОВЫЕ ОТХОДЫ”

ВСЕРОССИЙСКОЕ ОБЩЕСТВО ОХРАНЫ ПРИРОДЫ

Апробация проекта в школах края 2001-2016

Более 40 школ и 20000 человек

Практикум по изучению состава бытовых отходов

ПРО ОТХОДЫ

общественный экологический проект

УПРАВЛЕНИЕ ОТХОДАМИ

ИСТОРИЯ И СОВРЕМЕННАЯ ПРАКТИКА

ВСЕРОССИЙСКОЕ ОБЩЕСТВО ОХРАНЫ ПРИРОДЫ

ПРОСВЕТИТЕЛЬСКАЯ БРОШЮРА ДЛЯ ЖИТЕЛЕЙ ХАБАРОВСКОГО КРАЯ

ХАБАРОВСК 2017

МУСОРОПЕРЕГРУЗОЧНАЯ СТАНЦИЯ "СЕВЕРНАЯ". Технологии будущего в действии

МПС «Северная» расположена в районе ТЭЦ-3 в 2-х км от города Хабаровска. В состав станции входят административно-хозяйственный блок, корпус приемки и разгрузки ТБО, автовесы, очистные сооружения ливнестоков, площадка для габаритных отходов и многое другое, что это делает работу с отходами удобной и безопасной.

МПС «Северная» запланирована на прием 600 тыс. м^3/ год твердых бытовых отходов, из которых 500 тыс. м^3/год составляют твердые бытовые отходы и 100 тыс. м^3/год составляют крупногабаритные отходы.

Стоимость строительства объекта составляет 590 млн. руб.

На мусороперегрузочную станцию «Северная» вывозятся отходы не только с территории города Хабаровска, но и территории Мичуринского и Тополевского сельского поселения.

Общий вид площадки МПС "Северная".

Разгрузочная площадка мусороперегрузочной станции. Сюда свозится все бытовые отходы города.

Автоцистерна предназначена для перевозки фильтрата, выкачиваемого из "тела" полигона для переработки на очистных сооружениях канализации МУП города Хабаровска "Водоканал".

На эти площадку попадают все так называемые "габаритные", т.е. крупные отходы. Здесь его готовят для отправки на полигон, для чего измельчают.

Планируется проектирование и строительство мусороперегрузочной станции «Южная» мощностью 600 тыс.м^3/ год в районе села Ильинка, которую также можно будет использовать совместно с Хабаровским муниципальным районом и мусороперегрузочной станции «Центральная» .

Колесные погрузчики перемещают отходы на конвейерные ленты, по которым они попадают в компактеры .

Компактеры спрессовывают отходы и помещают из в сорокофутовые морские контейнеры. Такая технология позволяет за десять поездок мощных автомобилей вывезти объем, который при обычном способе поместился бы в сто КамАЗов .

29

Полигоны для захоронения отходов – безопасный способ утилизации

Перегрузочная станция

Место предварительного сбора и сортировки отходов

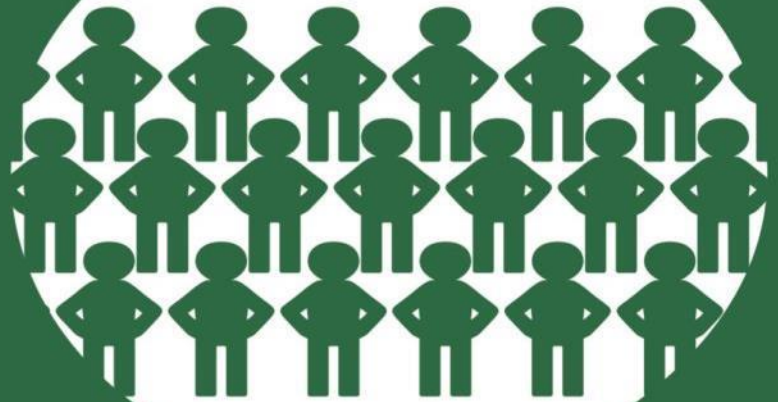

ПРО ОТХОДЫ

ОБЩЕСТВЕННЫЙ ЭКОЛОГИЧЕСКИЙ ПРОЕКТ

#ЭКОГРАФИКА

НАГЛЯДНЫЕ ПОСОБИЯ
ПО ПРОБЛЕМАМ ЭКОЛОГИИ
И УПРАВЛЕНИЯ ОТХОДАМИ

ВСЕРОССИЙСКОЕ ОБЩЕСТВО
ОХРАНЫ ПРИРОДЫ

ХАБАРОВСК 2017

ЧТО ТАКОЕ СВАЛКА,
или как выброшенный мусор возвращается к нам домой?

#РОСЭКО

Из-за неосуществления раздельного сбора и переработки отходов, фактически, весь наш мусор отправляется на свалку. Там он не разлагается, но из-за природных явлений возвращается обратно к нам через воздух, воду и почву, в виде веществ, опасных для нашего здоровья.
Поскольку на свалку попадает смешанный мусор, у него даже нет шансов разложиться и стать снова естественной частью природы, он будет жить на свалке в практически изначальном состоянии веками

фильтрат - сточные воды, атмосферные осадки, которые попали на территорию свалки и обогатились там всем набором **ядовитых веществ**, после чего попали в источники воды.

vk.com/moseco
facebook.com/ecologymos1
Twitter: @ecologymos
Instagram: @ecologymos
moseco.livejournal.com
ecologymos@gmail.com

ПРО ОТХОДЫ
общественный экологический проект

ЗАДАНИЕ № 1

Экологический аудит. Заглянем в мусорное ведро.

Для эффективной организации системы сбора и переработки в Хабаровском крае ученым и властям необходима информация о количестве различных компонентов в отходах, которые образуются в домах жителей Хабаровского края. Данная таблица поможет провести анализ количества и состава домашнего мусора и внести вклад в развитие системы управления отходами в Хабаровском крае. Заполненные таблицы с указанием населенного пункта и даты исследования необходимо направлять по адресу электронной почты проекта «Проотходы» voop@mail.ru

Виды отходов	*Дни недели*								*Всего за неделю*	
	Класс	*ПН*	*ВТ*	*СР*	*ЧТ*	*ПТ*	*СБ*	*ВС*	Шт.	Кг.
Пищевые отходы										
Пакеты										
Стеклянные бутылки										
Пластиковые бутылки										
Металлические банки										
Картонные коробки, бумага										
Газеты, журналы										
Одежда, текстиль										
Опасные отходы										
Батарейки, аккумуляторы										
Краски, лаки и т.п.										
Бытовая химия										

СВАЛКИ – источник загрязнения окружающей среды

СВАЛКИ – источник загрязнения окружающей среды

Опасные отходы

Опасные отходы в мусорное ведро и не выбрасывайте! **Собирайте опасные отходы отдельно**

Опасные отходы **могут нанести вред** природе и вашему здоровью

ЭКО центр
ВОДОКАНАЛ
WWW.VODOCANAL.ORG

ВСЕРОССИЙСКОЕ ОБЩЕСТВО
ОХРАНЫ ПРИРОДЫ

ЭКОЛОГО-ПРОСВЕТИТЕЛЬСКИЙ ПРОЕКТ
ВОДНЫЙ КЛУБ

ПРИВЕТСТВУЕМ УЧАСТНИКОВ ПРОЕКТА “ВОДНЫЙ КЛУБ”

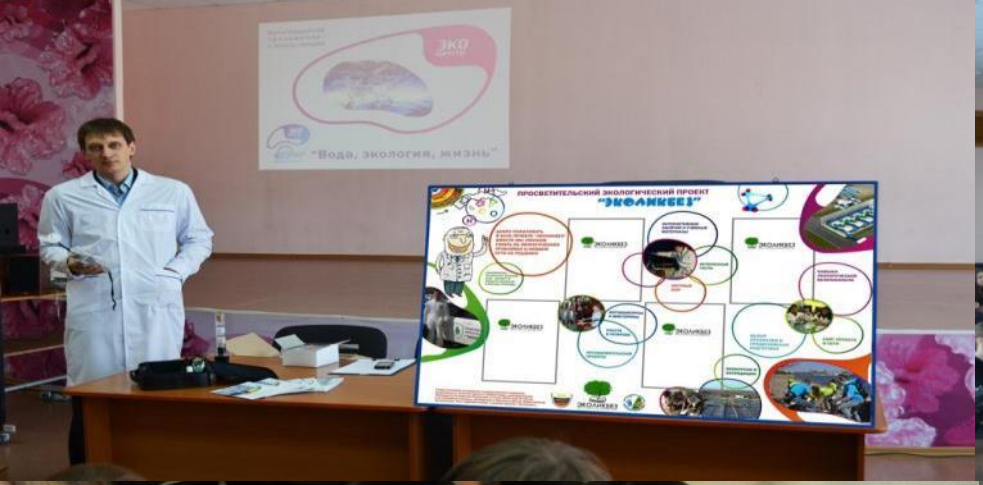
"Вода, экология, жизнь"
ПРОСВЕТИТЕЛЬСКИЙ ЭКОЛОГИЧЕСКИЙ ПРОЕКТ
"ЭКОЛИКБЕЗ"

ВИКТОРИНА
ЭКОЛИКБЕЗ

Тематические блоки
Экологические акции

17.Характер грунта
18.Осадок
19.Общая жесткость
20.Общее железо

ПРОСВЕТИТЕЛЬСКИЙ ЭК
ДОБРО ПОЖАЛОВАТЬ В "ВОДНЫЙ КЛУБ"
ПРОЕКТ, ПОСВЯЩЕННЫЙ ИЗУЧЕНИЮ УДИВИТЕЛЬНЫХ СВОЙСТВ ВОДЫ И СОХРАНЕНИЮ ВОДНЫХ РЕСУРСОВ
Мастер – класс
«Исследование

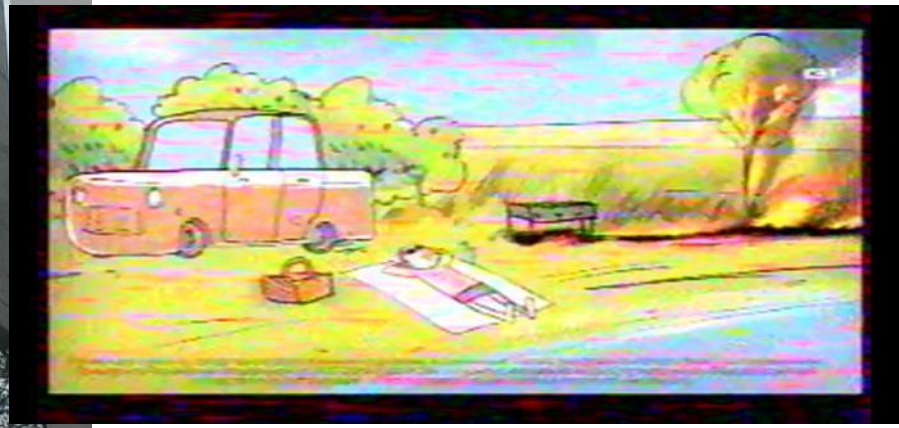

Информационно-просветительские и методические материалы

ЭКО центр
ВОДОКАНАЛ
WWW.VODOCANAL.ORG

Экоцентр

Экоцентр сможет решать широкий комплекс просветительских задач, информируя горожан о деятельности администрации города, реализации целевых программ и проектов

Научные шоу

Увлекательные опыты и демонстрации привлекут внимание современной молодежи к науке и производству

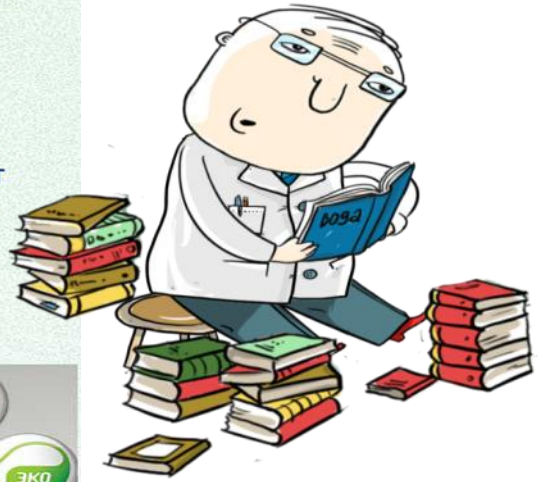

Разработаны информационно-просветительские материалы для образовательных учреждений

ХАБАРОВСК-ПОРТЛЕНД: ГОРОДА-ПОБРАТИМЫ

Ассоциации городов-побратимов:

Хабаровск-Портленд

Портленд-Хабаровск

Sister Cities Association
ХАБАРОВСК - ПОРТЛЕНД
KHABAROVSK - PORTLAND
Ассоциация Городов - Побратимов

PORTLAND·KHABAROVSK
ХАБАРОВСК PORTLAND
SISTER CITY ASSOCIATION
PKSCA

KHABAROVSK – PORTLAND
sister-cities

CLOSER THAN YOU THOUGHT!

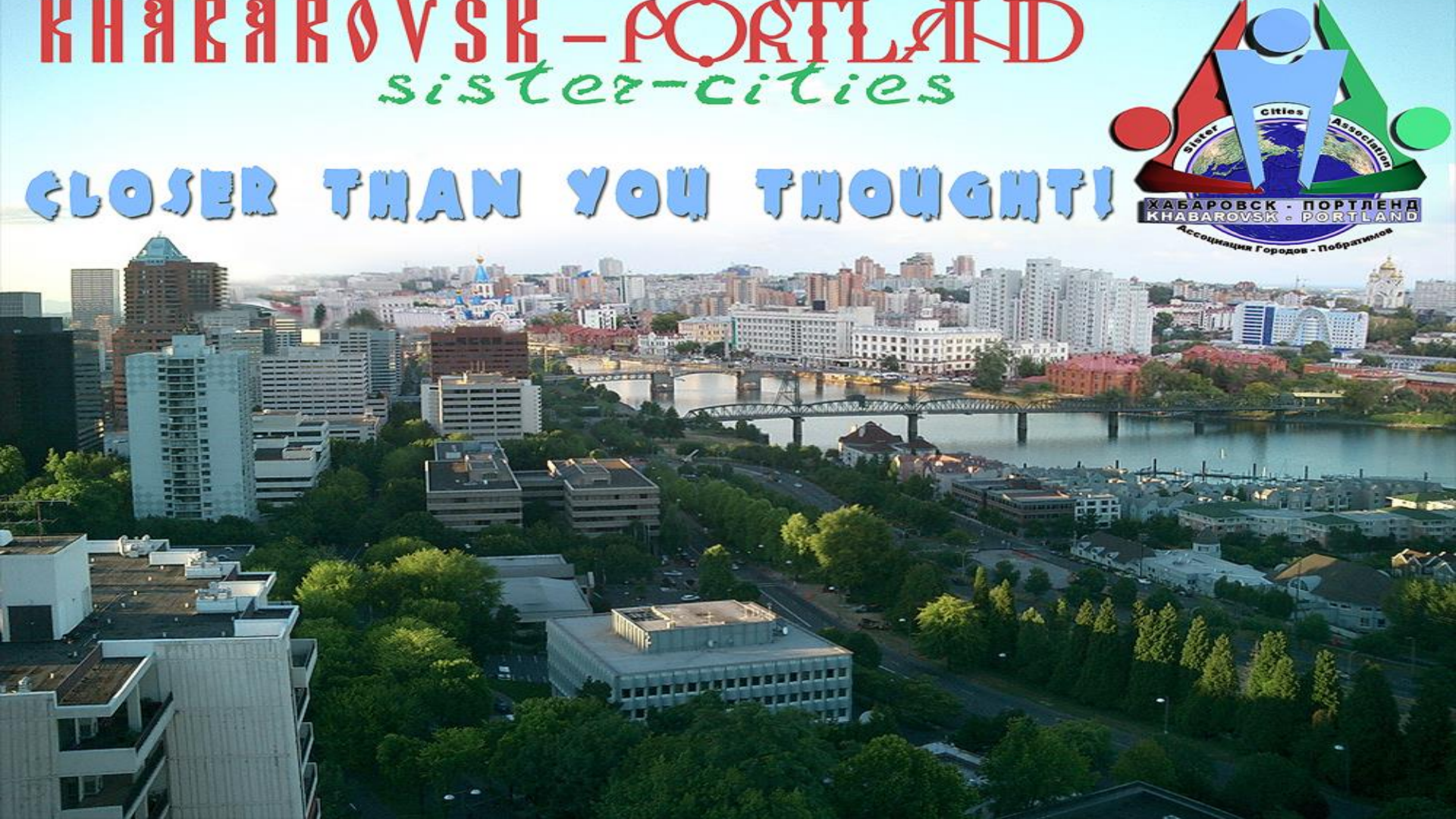

Разработка Мастер-плана
по управлению ТКО в России

Реализация пилотного проекта по управлению отходами в г.Хабаровске

На каждого жителя России приходится 400-500 кг мусора в год. Большая часть (95%) отправляется на захоронение (на свалку), где мусор начинает выделять вредные вещества в воздух и воду. Все это приводит к загрязнению окружающей среды и нарушению здоровья человека. При этом природные ресурсы быстрее расходуются, чем восстанавливаются.
Мы не хотим, чтобы это считалось нормой, чтобы так воспитывались наши дети! Каждый из нас может изменить ситуацию к лучшему. Например, собирать отходы раздельно.
Раздельный сбор позволит отправить на переработку полезные материалы и превратить отходы в сырье. А переработка сохранит природные ресурсы и уменьшит загрязнение окружающей среды.

Проект реализуется по инициативе и при поддержке компании HEINEKEN в России (филиала «АМУР-ПИВО»)

БУМАГА И КАРТОН

ПЛАСТИК

СТЕКЛО И МЕТАЛЛ

Работа со СМИ

Работа со СМИ

Работа со СМИ

Работа со СМИ

Экологическое позиционирование города Хабаровска

ВОДОКАНАЛ
ЙФОРУМ ГОСУДАРСТВ-УЧА
ЬЕ НАСЕЛ
ЕТАНИЯ СТРАН СОДР
ТУРЫ И ОХРАНЫ ОКРУЖАЮЩЕЙ СРЕДЫ

ВСЕРОССИЙСКОЕ ОБЩЕСТВО ОХРАНЫ ПРИРОДЫ

Партнеры ХКО ВООП

Общество активно взаимодействует с МПР Хабаровского края, Управлением по охране окружающей среды и природных ресурсов, администрациями муниципальных образований, партией Единая Россия, общественными организациями, ВУЗами, СУЗами, школами края –

Реализация просветительских программ и проектов

ВСЕРОССИЙСКОЕ ОБЩЕСТВО ОХРАНЫ ПРИРОДЫ

С 2011 по 2017 год разработано и внедрено в практику:

- 20 авторских программ экологического образования,
- более 15 методических рекомендаций,
- более 40 наименований информационно-просветительских материалов общим тиражом более 500000 экз.

Благодарим за внимание!

WWW.ECOPATROL.pro